

おいしい! たのしい! 大好きな町.

多古町

魅カ発見 ガイドブック



多古で叶える
ご多幸ライフ

多古町



多古町観光まちづくり機構



発行:多古町 ☎0479-76-2611
〒289-2292 千葉県香取郡多古町多古584番地
企画・編集:(株)エリート情報社

●本誌掲載の情報は令和5年12月末日時点のものです。
●発行後に掲載情報が変更になることや臨時休業等での利用にれない場合があります。
●お出かけの際は事前に電話等での確認をお勧めいたします。
●本誌掲載の内容による損害等を多古町では補償いたしかねますので、あらかじめご了承ください。

四季旬彩のキャンバスに
あなた色の多古ライフを描きませんか?



『栗山川沿いあじさい遊歩道と日本寺のあじさい』制作／黑板アート作家 すずき なら

国際空港に隣接する豊かな自然と歴史薫る町



北総台地が広がる千葉県の北東部、日本の表玄関「成田空港」の東側に位置する多古町。

町の中心を流れる栗山川沿いでは、美しい田園風景と、桜やあじさい、コスモスなど四季折々の花々を楽しむことができる「あじさい遊歩道」が訪れる人をお出迎え。

食味日本一に輝いたこともある「多古米」、全国でも屈指の生産量を誇る「やまと芋」など、肥沃な土壌で作る農作物は「幸せを呼ぶ多古の恵み」です。

都心とちょうど良い距離にありながら、自然豊かで歴史が息づく多古町の魅力を、丸ごとお伝えします。

多古町ホームページ

最新の情報はHPで確認！



多古町公式動画チャンネル

動画で多古町へようこそ！



多古町ふるさと納税

とってもお得で大満足♪♪



CONTENTS

四季旬彩 癒しのひと時を	03
多古町の魅力を体感してみよう！	07
歴史薫るさと多古	09
観光モデルコース	13
アクセスガイド&多古町MAP	15
幸せを呼ぶ多古の恵み	17
道の駅多古あじさい館	21
グルメスポット盛りだくさん	23
多古町お土産コレクション	26
Living Tako	27
多古で子育て・お仕事・住まい	



四季旬彩 癒しのひと時を

春は桜、夏はあじさい、多古町の四季を彩る花々が、訪れる人をお出迎え。
あなたの思い出の1ページを多古町でいっぱいに見ませんか？



春は桜や菜の花が見頃です。
夜には桜がライトアップされ、昼とはまた違う幻想的な雰囲気も楽しめます。

4月 妙光寺千部会



千部会とは、祈願や追善のために経典を千人で唱える、または一人の僧侶が千回唱える法会です。多古町の妙光山妙光寺では、毎年4月3日・4日に開かれています。境内では、特設会場が設けられ、さまざまな催しが行われます。



3~4月

春爛漫！道の駅多古あじさい館 ～さくらウィーク～

桜の咲く時期に合わせて「道の駅多古」で行われるイベント。和菓子作りなどの来館者体験型のイベントや、さっぱ舟の遊覧、カヌー体験などの楽しい企画が盛りだくさん！

6月

ふるさと多古町あじさい祭り



栗山川の両岸に約10,000株のあじさいが鮮やかに色づく6月に開催されます。あじさい祭りのためだけに作られた、「竹コースター」が子ども達に大人気です。その他にも郷土芸能やコンサート、さっぱ舟の遊覧や特産品の販売が行われ、毎年多くの観光客で賑わいます。

7月

多古祇園祭



江戸時代から続く夏の風物詩。お囃子の音色と威勢の良い掛け声とともに山車が引き廻されます。祭りの両日夜に奉じられる「しいかご舞」は千葉県無形民俗文化財に指定されています。豊作、無病息災、子孫繁栄などを願う農民たちの舞で、一番の見どころは10メートルもある「つぐめ柱」での若衆による猿の曲芸で、観客の目を引きまします。

夏

~Summer~

しいかご舞





初秋には稲穂が黄金色の輝きを放ち、10月にはコスモスが川沿いを彩ります。多古町で秋を眺望しませんか？



みんなに愛されるお米の妖精
多古町マスコットキャラクター
ふっくらたまご



~ Autumn ~ 秋



多古米祭り

新米の収穫時期に合わせて開催される「多古米祭り」。
第1弾「道の駅多古創業祭」では、新米のすくいどりや、ガラポン抽選会などのイベントが目白押し！ 第2弾では「多古米グランプリ」決勝大会を開催。その年の多古米No.1を決める熱い戦いに目が離せません！ その他、多古米にちなんだキッチンカーの出店など、訪れる人を多古の秋の味覚で出迎えます。

11月 牛尾の蛇祭り

毎年11月に行われる、牛尾地区で200年以上続く神事。稲わらで作られた長さ8mの大蛇が、「五穀豊穰」「天下泰平」と書かれた木製の剣を尾につけ、酒に酔った氏子衆に前後左右にもまれながら担がれて、白幡神社と潮神社を目指します。



11月 いきいきフェスタ TAKO



毎年11月に開催される「文化・産業・健康医療」の3つの祭りをひとつにまとめた盛大なお祭りです。絵画、書の作品展示や音楽祭のほか、生産者自慢の新鮮な農作物の展示即売会など、多古町の産業をPRするさまざまな模擬店が会場を埋め尽くします。丸太切り競争などを行う「のうりんピック」は当日参加がOK！ 「観て！食べて！参加して！」をテーマに、誰でも楽しめる催しが盛りだくさんです。

冬 ~ Winter ~

あじさい遊歩道ライトアップ

澄み切った空気の中で、ライトアップされたあじさい公園の遊歩道を歩いてみませんか。



1月 本三倉のおびしゃ

本三倉地区の「おびしゃ」は、神社への礼拝に始まり、座奉行の口上の後、一番から七番までの式次第に従って料理などが出されます。弓を用いる一般的なおびしゃとは違う、この地ならではの伝統です。毎年1月20日頃の日曜日に行われます。

多古町の魅力を体感してみよう！

多古町には気軽に自然とふれあえるイベントが盛りだくさん。
自然いっぱいのキレイな空気の中で「多幸LIFE」を満喫しよう！

グリーンツーリズム

5月 田植え

素足で田んぼに入って、手で苗を植えます。泥だらけになりながら貴重な体験ができます。



7月 ジャガイモ掘り

土の感触や温かみを楽しみながら、新鮮なジャガイモをたくさん掘り出しましょう。



9月 稲刈り

言わずと知れた名産品・多古米を自分で刈り取れます。自然の恵みを感じながら、収穫を喜びを体験しましょう。



10月 さつまいも掘り

濃厚な甘みが特長の多古町の特産品さつまいもを掘る体験ができます。



3月 ~ 4月 → 種まき、ジャガイモ苗植え、さつまいも苗植え

農業体験

毎年、自然の中で農業体験ができる「グリーンツーリズム」を行っています。
[問] (一社)多古町観光まちづくり機構 TEL 0479-85-8066



アクティビティ



レンタサイクル

電動アシスト自転車を「道の駅多古あじさい館」と多古町魅力発信交流館「たこらぼ」で貸し出し。利用時間にかかわらず1回500円(詳細P.14)



遊覧船

およそ1kmの栗山川を遊覧します。運行期間は4月初旬~8月中旬。
[問] 多古町のボランティア団体「かもちんの会」
TEL 0479-76-4883



「ステイ&リゾート」でも話題の多古町



大三川邸 洗練されたノスタルジックな異空間

昔ながらの田園風景が残る飯笈地区にたたく築150年の古民家。約780坪の敷地に母屋や離れ、露天風呂などがある一棟貸しの宿泊施設です。



TACO GLAMP THE MEXICO 田園に囲まれた再生型リゾート施設

手軽さが評判のキャンプ「グランピング」とオートキャンプが楽しめる、旧常磐小学校をリノベーションしたリゾート施設。成田空港から車で30分でリゾート気分を味わえます。



多古の星 プライベート空間型 キャンプ場

山の高台に位置する3万㎡以上の広大なキャンプ場。壮大な自然があふれる環境の中で解放感いっぱいのキャンプを味わえます。夏は高台ならではの涼しい風を感じたり、冬は焚火で温まったり…自然と共存しながら、思い思いの時間を過ごせると人気です。

歴史薫るさと多古

10,000年前に氷河期が終わると温暖化が進み、約6,000年前には多古の低地部分まで海が広がっていました。やがて徐々に水が引いて地盤の上昇とともに陸地が現れ、弥生時代には米作りが始まり、古代には大型の古墳が造られました。中世には千葉氏の荘園「千田荘」として繁栄し、江戸時代には多古藩の城下町として栄えました。明治以降も発展を続け、近年は成田空港隣接地域として新たな歴史を刻んでいます。町内には、そのダイナミックな歴史を今に伝える史跡が数多く残されています。



5,500年前の丸木舟

栗山川
流域から
出土

栗山川流域は全国的に見ても丸木舟の出土が多い地域です。写真は約5,500年前の縄文時代前期末のもので、ムクノキの幹を繰り抜いて作られており全長7m45cm(国内最大級)。当時は現在の多古町あたりまで海が入り込んでおり、その入り江だった所から出土しました。多古町コミュニティプラザのロビーに展示されています。



骨を入れた壺形土器

埴台遺跡
から出土

弥生時代、東日本では、遺体を一度埋葬し骨だけになったら壺に入れて再び埋葬していました(再葬墓)。志摩城跡がある場所(埴台遺跡)から関東地方最大規模の再葬墓が発見され、骨壺として使われた壺形土器が多数出土しています。



ヤマト政権との縁

しゃくし塚
古墳

全長80mのしゃくし塚古墳(4世紀後半)は、町内の古墳の中で最大級です。畿内で始まった古墳の形態と同じ前方後円墳であることから、ヤマト政権から認められた、この地域の有力者の墓であると考えられます。他にも、北条塚古墳(6世紀)等の前方後円墳が複数あります。



鑑真が創建!?

法性山
浄妙寺

奈良時代に鑑真によって創建されたと伝えられる多古町最古の寺。多古城主・牛尾胤仲の制札や、徳川家康から寺領の寄進を受けた際の御朱印状(領地安堵)や歴代将軍からの御朱印状が所蔵されています。



空海の伝説が残る

松崎
神社

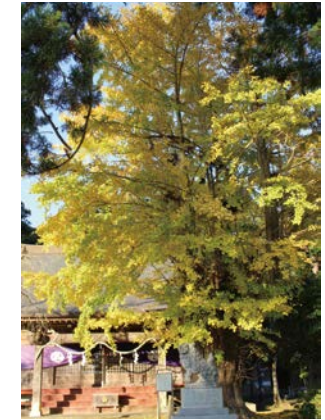

空海が参拝した際に残した杖が、社殿前のイチヨウの木になったと伝えられています(空海の逆さ公孫樹)。神社の蔵には、坂上田村麻呂が奉納したと言われる木鼓が納められています。

日蓮が自ら髭を付けたという坐像も

妙印山
妙光寺

鎌倉時代に日蓮の高弟・日朝が創建したと伝えられています。聖人が自ら髭を備え付けたと言われる日蓮の坐像や、中世に多古地方を領有していた千葉氏が崇拝していた、木造伝妙見菩薩倚像(写真)等があります。千葉氏は一族の結束の象徴として北極星を神格化した妙見菩薩を信仰しており、この像も千葉氏ゆかりのものと考えられます。

多古藩の面影が残る

陣屋跡

多古第一小学校の敷地は多古藩の陣屋(藩の役所)でした。校庭の裏に残る石垣が当時の面影を伝えています。



松平家の菩提寺

正峰山
妙興寺

多古藩主・松平家の菩提寺。日蓮直筆の大曼荼羅や「立正安国論」の草稿等が所蔵されています。

「中村檀林」

として栄える

正東山
日本寺

日蓮の最大の理解者であった富木日常が鎌倉時代末期の元応元年(1319)に開基した日蓮宗の本山寺院。日蓮と富木が互いに相手の像を彫った「交互の御影」が本堂に安置されています。

慶長4年(1599)～明治8年(1875)、中村檀林(仏教の学問所)が開講され、全国から僧侶が集い勉学に励みました。その数は、多い時には1,000人近くに及び、延べ10万人もの学僧が巣立っていったと言われています。

徳川光圀が使用した枕屏風(写真)、多古藩主・松平家の息女の打掛、江戸時代初期の書家・本阿弥光悦書の扁額等、多くの寺宝が所蔵されています。境内には10,000株余りのあじさいが植えられ、あじさいの名所としても知られています。



伊能忠敬のお墓

日本寺入り口前の平山家の墓所の中に、伊能忠敬と妻ミチのお墓があります。忠敬は九十九里町の生まれ。佐原の伊能家に婿入りする前に多古町南中の名主だった平山家に養子入りしており、平山家が建てた供養墓と思われます。



のぎまれすけ 乃木希典 きごう 揮毫の碑

多古第一小学校の校庭の片隅に、日露戦争で旅順攻略等を指揮した乃木大將が同戦争で戦死した兵士のために揮毫した忠魂碑が建っています。



若山牧水の歌碑

大正14年(1925)に多古町多古の薦屋(現市原邸)に逗留した際に詠んだ歌を刻んだ歌碑が、玄関先に建てられています。

多古で“お城めぐり”を楽しもう

多古町には、沢山のお城の跡があります。お城というと、天守閣を中心とした建物が石垣に囲まれている姿を思い浮かべるかもしれませんが、そうしたお城は織田信長が築いた安土城以降のもの。それまでは小高い所にある林の中に作られ、敵に攻められたときに立てこもって戦う場所でした。多古町には、こうした「山城」の跡が30城以上残されています。

多古城郭保存活用会では、同会のアドバイザーでもある山城ガールむつみさんの協力を得て、これらの城跡の整備を進めています。また、お城を訪ねた記念になる「御城印」の発行も行っています(道の駅多古あじさい館で販売)。城跡に立ち、攻める側・守る側それぞれの立場で眺めてみると、激しい攻防戦の様子が浮かび上がり、ときの声も聞こえてくるようです。城跡をめぐりながら、そんな歴史のロマンを感じてみませんか。



上り並木城の復元鳥瞰図(日本城郭史学会委員・大竹正芳氏作。侵入してきた敵を誘い込み周囲から攻撃する「枳形虎口」(ますがたごけち/虎口は出入口のこと)が2か所もある珍しい造りです。中上志摩城。同じ場所に塙台遺跡もあり、弥生時代の甕形土器などが出土しています。下り多古城。大規模な空堀が見られます。

御城印

各お城の御城印や御城印帳もあります。



多古町にも鉄道があった!

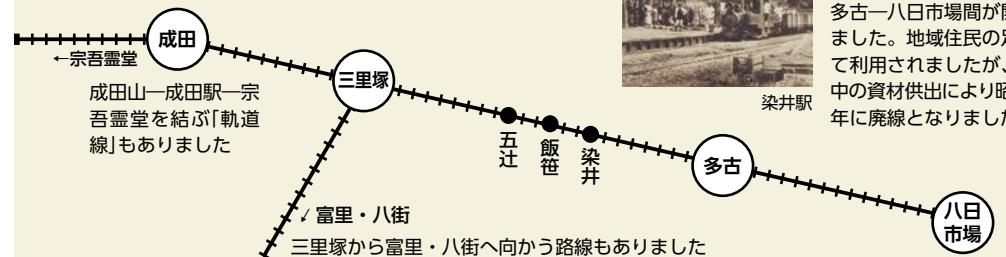

染井駅

■軽便鉄道

明治44年、成田—多古間が開業し、大正15年には多古—八日市場間が開業しました。地域住民の足として利用されましたが、戦時中の資材供出により昭和19年に廃線となりました。

こんなルートはいかが？ 観光モデルコース

周辺エリアも魅力的！

日帰りドライブコース

成田—多古—香取

全行程 約 53km

東関東自動車道
成田IC
START

約 5km



成田山参道では名物のうなぎ料理等のグルメや、羊かん・おせんべい等のお土産選びが楽しめます。

成田山
新勝寺

約 7km



成田市
さくらの山

間近で
飛行機が
離発着

成田空港

約 14km



多古町のシンボル
「レインボーステージ」

道の駅多古
あじさい館

約 3km

あじさい遊歩道

道の駅や公園の駐車場に車を停めて
遊歩道を散策するのもおすすめ！

約 20km

正東山
日本寺



6月は10,000株のあじさいが満開に！

佐原の
町並み



江戸時代より続く商家
が軒を連ねています。

約 4km

東関東自動車道
佐原香取IC
GOAL

ゆったりまちめぐり

気分爽快！サイクリングコース

全行程 約 9km

道の駅多古
あじさい館
START

約 3km

正東山
日本寺

約 1.2km

遊谷嘉助
旧宅正門



明治の
レンガ造りが素敵

約 3.5km

妙印山
妙光寺



寺宝の
妙見菩薩倚像は
県指定有形文化財

約 1.5km

天然温泉
薬石浴
嵐の湯



体温を上げて免疫力UP!

床一面に15種類の薬鉱石を使用。ミネラルを多く含んだミストで体の芯までぽかぽかに♪
☎ 0479-76-3881

約 150m

道の駅多古
あじさい館
GOAL

歩道アート

道の駅多古あじさい館の近くに「お弁当ロード」と「おにぎりロード」が誕生。アートを足で味わうなんて不思議な気分♪



電動アシスト付き

● レンタサイクルご利用案内

道の駅多古あじさい館
ふれあい市場
☎ 0479-79-3456

たこらぼ
(多古町魅力発信交流館)
☎ 0479-74-3130
火曜定休

貸出 9:00 ~ 16:00
返却 17:00 まで

〈4~8月〉
貸出 9:00 ~ 17:00
返却 18:00 まで
〈9~3月〉
貸出 9:00 ~ 16:00
返却 17:00 まで

中学生以上 1回 500円

こごちまみてね

桜お花見
マップ



お散歩マップ「たこるんぼ」
まちなか編 南部編



アクセスガイド

東京と多古ってちょうど良い距離感なんです！



車で

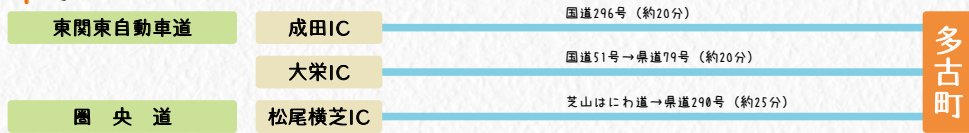

電車で

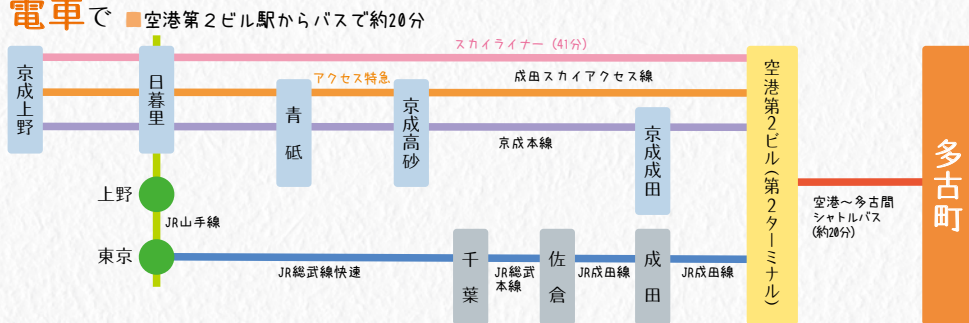

空港シャトルバスで

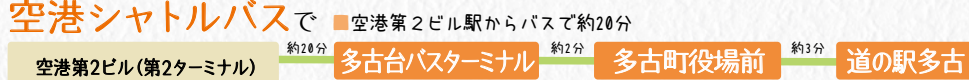

高速バスで

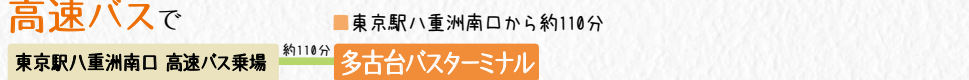

エアポートバス東京・成田で



多古町 MAP



幸せを呼ぶ多古の恵み

多古町自慢の食材たち

多古町の農産物は、新鮮で味わい豊かであることはもちろん、作り手の愛情が深く込められています。多古の恵みとおいしさの秘密をご紹介します。



多古町の特産品で食卓に彩りを

この日の夕飯は元気豚とホウレンソウの「常夜鍋」。ジューシーで柔らかい豚肉とピリ辛のソーセージ、歯ごたえのあるホウレンソウは相性抜群。多古米は、やまと芋のとろろご飯と卵かけご飯に。甘くてホクホクな大学芋とニンジン、トマト、レタスのサラダで華やかさをプラス。



多古米



ミネラル豊富な土壌と栗山川の水が育む 受け継がれてきた伝統のおいしさ



多古米グランプリのファイナリストにも選ばれている大谷さん

ふっくらとした粘りの中に上品な甘みを感じられる多古米は、食味日本一や天皇陛下への献上米など、数々の栄誉に輝いています。「多古町の財産とも言える多古米をこれからも守りたい」と思い、両親から引き継ぎました。多古米を育てるにあたり、田植え前の土づくりからお客様に届くまでどんな仕事も100%全力を尽くすよう心掛けています。特に水の管理は、自然に合わせた管理が求められるため、日々調整が難しいですが、米作りの肝となる作業なので気を遣っています。また、私が経営する大谷農場では、「より安全で美味しい米を作る」というモットーがあります。より安全な米作りとして、1999年から有機米の栽培を始めました。現在では有機JASの認定もいただき販売しています。有機栽培は大変ですが喜んでくれるお客様がいる限り作り続けていきます。これからも多くの方に多古米を知っていただくために魅力を伝えていきます」(大谷さん談)

やまと芋



土壌づくりから収穫まで、丁寧に作業する伊藤さん

多古の風土が育てた 強い粘りと豊かな風味

多古町は、やまと芋の生産量が県内1位で、全国でも有数の生産地です。自然薯(じねんじょ)に近い種類で、強いトロ(粘り気)が特徴。すりおろした状態でも箸でつまめるほどです。

「とろろご飯にするのもよいですが、皮をむかずにすりおろしてわさび醤油を付けてそのまま食べると、豊かな粘りと風味がより楽しめますよ。お酒のつまみにもおすすめです。生で食べるだけでなく、焼く、揚げるなど、いろいろな調理法があります。お好み焼きやプリンにしてもおいしいので、ぜひ試してみてください」(伊藤さん談)



サツマイモ



肥沃な北総台地で生まれる 濃厚な甘み

北総地域は全国有数のサツマイモの産地。特に多古町は、いも作りに適した土壌が広がっています。

「サツマイモは、ビタミンCやカリウム、食物繊維が豊富で、体にとってもいいですよ。多古町のベニアズマは、鮮やかな黄色をしていて、ほくほくとした食感と強い甘みが特徴です。ほかの種類もあるので、食べ比べてそれぞれのおいしさを楽しんでもらえたらうれしいですね。うちでは、『あいこまち』という品種も作っています。ホクホクとしつとりの食感を合わせ持っているので、ぜひ食べてみてください」(菅澤さん談)



「笑顔つながる農園を目指しています！」
と菅澤さん

ホウレンソウ



栄養たっぷり！ 緑黄色野菜の代表

千葉県ホウレンソウは、全国で第1位の生産量を誇っています。

「旬の時期に栽培し、肉厚で甘みのあるホウレンソウを生産しています。ここの土は葉物野菜を作るのに適しているので、葉が肉厚で甘みのあるホウレンソウが採れるんですよ。多古町の元気豚と合わせれば、常夜鍋の最強ペア。もちろん、おひたしでもおいしいです。他にも、サニーレタスやキャベツなどの葉物野菜、トウモロコシやナスなど幅広く作っています」(齊藤さん談)



春夏秋冬、齊藤さん夫婦はいろんな野菜作りにチャレンジしています

元気豚



旨味、甘み、香り、食感 すべてを兼ね備えた極上の豚肉

風味豊かであっさりとした食感が楽しめ、柔らかいのにしっかりとした肉の歯ごたえもある「元気豚」は、徹底した品質管理のもとで生産されています。

「血統の良い親から生まれた子豚を、広々とした豚舎でなるべくストレスを与えないよう兄弟豚だけで飼育しています。健康に育つよう飼料にもこだわっています。一頭一頭それぞれが何を求めているのか観察することが大切なんです。いろいろな味を楽しんでほしいので、加工品の開発にも力を入れています」(有)ジェリービーンズ 内山さん談



「愛情込めて育てています」と(有)ジェリービーンズの皆さん

ニンジン



カロチンを豊富に含む鮮やかな赤系統ニンジン。多古のニンジンは独特の甘みが人気です。

トマト



特にブチトマトが特産。高糖度なのが特徴で、生食はもちろん加熱してもおいしくいただけます。

ナス



良質な堆肥を使って育てているから、味も色つやも抜群！ どんな料理でも大活躍。

大地の恵みと四季の自然に彩られた道の駅多古 あじさい館 で、おいしさ！楽しさ！新発見！



新鮮野菜や特産品がいっぱい！ ふれあい市場

多古米をはじめ、やまと芋や元気豚、旬の野菜、手作りのお惣菜やパン、焼き菓子やお酒、ふくらたまこのグッズまで、見ているだけでも楽しくなる品ぞろえ。季節ごとのラインアップも楽しみ。

お土産選びも迷っちゃう

甘酒

多古米を使った超ヘルシーな甘酒。白米と玄米の2種類あり



多古米折り餅

多古米の米粉を使用。絹のようななめらかな口当たり



おこめさふれ

高級お米サブシ。表面の多古米の粒がアクセント



稲穂のきらめき

多古米の粒々をトッピングし、ホワイトチョコレートでコーティング



多彩な定食やワッフルが勢ぞろい キッチンTAKO

多古米をはじめ、多古の特産品のおいしさをたっぷり味わえるメニューがいっぱい。天ぷらやうどん・そば、カレーなどもあり、多古米で作ったワッフルもおすすめ。種類も豊富で、食事としてもスイーツとしても味わえます。



多古米おにぎり定食

多古米のおいしさが際立つあったかいおにぎり。海苔は食べる直前に自分で巻くことでパリッとした食感を楽しめます。



あじさい御膳

「多古米」、食べやすいようにしょうゆベースで味付けをした「元気豚」、手作業で粘りとコシを出した「やまと芋」。多古町の特産品を満喫できる一番人気のメニュー。煮物も漬物も手作りです。

★まだまだあります、素敵なお土産！ 26ページをご覧ください。

田園風景を眺めながらくつろぎのひと時

休憩情報コーナー



ガラス張りの向こうに広がる栗山川の流れや田園風景を眺めながらゆっくりくつろげます。近隣の観光パンフレットもそろっています。

採れたての野菜がご自宅に！

多古米ややまと芋、新鮮な野菜を詰め合わせた、お得でうれしいセット。送って喜ばれることも間違いなし。道の駅多古のHPから購入できます。



道の駅多古 HP



未来リナさんもおすすめ

ビーガンメニュー

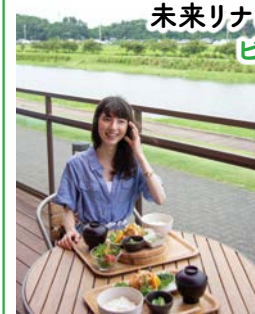

植物性の食材のみで作られたヘルシーメニュー。食べると体の中からキレイになれるそう。季節によりメニューが変わります。

モデル/ライフレイター 未来リナ



タコメコワッフル

多古米の米粉を使用。ソーセージの乗ったワッフルドッグやカナダ産シロップを使ったメープルワッフルなど各種。ワッフルタワー（写真）は予約制。

グルメスポット盛りだくさん

和食、中華、お寿司、焼き肉、スイーツ…と、充実したラインアップで皆さんの
お越しをお待ちしています。お気に入りの多古町グルメを見つけませんか？

多古のおすすめメニューを紹介！

釜屋支店



自家製手打ちそばとかつお節のつゆが自慢。多古町産のやまと芋を使った「とろろそば」と少し甘めのタレがかかった「カツ丼」が人気です。
☎0479-76-5057
多古町多古1043-1
11:00～LO20:30 日曜・不定休

タコピザアンドバーガーズ

「サクッ」と軽い食感が楽しめる薄型のピザ生地は、湧水を使って作るオリジナル。8種類のスパイスが入ったソースも手作りでです。
☎0479-74-8365
多古町梁井51-10
9:00～LO21:30
無休



おかえり



素材にこだわったロースとんかつは、1番の人気メニュー。注文が入ってから下ごしらえされる豚肉は、しっかりと厚みがあるにもかかわらず柔らかい。小鉢も全て店主の手作りです。
☎090-2648-5899 多古町高津原483-7
昼11:30～14:00(LO13:30)
夜17:00～22:00(LO21:30) 不定休

天鈴



旬を丸ごと閉じ込めたサクサクの天ぷらに、コクがある香りのしょうゆをベースにした天つゆがベストマッチ。新鮮なネタが活きるメニューです。
☎0479-76-2183
多古町多古218
11:30～14:00、17:00～21:00 不定休

萬勢庵

創業昭和元年。房州かつお節を使ったつゆに、麺はのど越し重視で細目のそば。新鮮なネタを使った本格お寿司は伝統的スタイルをしっかりと守ります。
☎0479-76-2854
多古町多古216
11:00～15:00、
17:00～22:00
不定休



和食 つちや



やまと芋やその他の野菜もできる限り多古町産のものを使用。日替わりで楽しめるメニューはデザートまで全て店主の手作りです。
☎0479-76-5023
多古町多古888-3
火曜休

焼肉 笑蔵

厳選した黒毛和牛と千葉県産の食材にこだわっています。上質な肉をリーズナブルにいただけます。
☎0479-74-7667
多古町多古269-2
11:30～13:30
(LO13:00)、
17:00～22:30
(LO22:00)
火曜休
臨時休業あり

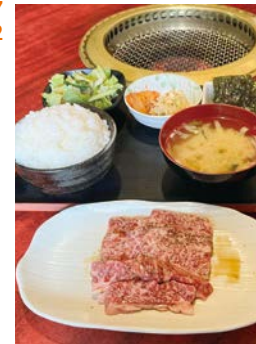

薫風

店主が奄美大島出身の母親から引き継いだ豚の塩味が美味しい「豚飯」。色とりどりの薬味をお好みで。さらに出汁を加えるとお茶漬けのようにさらっと召し上げられます。
☎090-2220-9584
多古町北中86
11:00～15:00
(LO14:30)
月・木

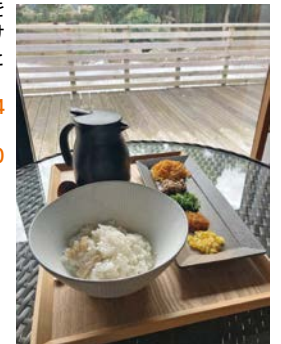

グルメなお店一覧 ※あいいうえお順／市外局番は0479

店名	ジャンル	営業時間	定休日	駐車場	電話番号	住所
今出屋食堂	食堂	11:30～14:00 17:30～22:00	月曜日	1台	76-2036	多古567
小島寿し	寿司・和食	11:30～22:30	木曜日	10台	76-5890	多古482-1
食事処 高家	食堂	11:00～21:00	火曜日	13台	75-0777	高津原479-5
旬彩酒場 縁	居酒屋	18:00～24:00	火曜日	10台	74-7777	多古358-5
HISTORIA TAKO871	イタリアン	11:30～15:00 17:00～22:00(LO21:00)	月曜日	20台	050-5485-4594	十余三329-5
セピア	喫茶店	11:00～20:00	水曜日	P無し	無し	多古2624
中華料理 一番	中華	11:30～14:00 17:00～21:00	不定休	13台	76-7051	梁井334-1
あきもと食堂	食堂	11:30～1:30 17:00～19:30	火PM・水	20台	75-1454	十余三294
栃の実	お好み焼	17:30～23:00	水曜日	20台	76-7577	梁井165-1
浪花家	そば・うどん	11:00～19:00	日曜日	2台	76-2431	多古2752

発行後に掲載情報に変更になる場合や、臨時休業等でご利用にならない場合があります。お出かけの際は事前に電話などでの確認をお勧めいたします。

店名	ジャンル	営業時間	定休日	駐車場	電話番号	住所
白浜食堂	食堂	11:30～14:00 17:00～19:00	月・木PM	25台	75-1378	松木326-2
くらしの間	発酵カフェ	11:00～17:30(LO16:30)	日	9台	75-8011	間倉463-4
綾海105	ラーメン	11:30～15:00(LO14:30) 18:00～21:00(LO20:30)	月PM・火・水・木	6台	85-6489	多古1517-3
ニドファ	喫茶店	10:30～15:30	月～木	10台	75-1081	高津原1273
みなとや食堂	食堂	11:00～19:30	水曜日	5台	76-2352	多古2724
あぶらや	喫茶店	11:00～15:00(LO14:30)	日	6台	74-3718	多古1036-1
八千代寿し	寿司	16:00～23:00	月曜日	10台	76-3108	多古2778
和や～Waya～	居酒屋	17:30～24:00	木曜日	10台	76-2422	多古1516
らーめん小川商店	ラーメン	11:00～14:00(LO13:30) 17:00～21:00(LO20:30)	火曜日	10台	74-7070	多古1854-3

Uターンしてお店を始めました!

うららぎ



飽きのこないやさしい味

和洋食のメニューが豊富。自家製タルタルソースのチキン南蛮定食(写真)のタルタルソースはなんとピンク色(正体は秘密です)。宴会料理も承っています。

☎0479-85-7722

多古町大門200-14

ランチ/11:30~14:00

ディナー/17:00~22:00

月曜休(祝日の時は翌火曜)



珈琲処 案山子



ゆったりとした時間が流れる

自家製ケーキとハンドドリップ珈琲が自慢。ケーキの生地には炊いた多古米をペースト状に練り込み、もちりふわふわに。やまと芋を使ったパスタもおすすめ。

☎0479-85-8689

多古町北中2070-2

10:00~16:30

(ランチ/11:30~14:00)

月曜休



タコ庵



ランチは定食、夜は多彩

ランチは特製ポークジンジャ定食(写真)や恵比寿アジのアジフライ定食のほか日替わりで5~6種類。夜は店主の気まぐれメニューが楽しめます。

☎0479-75-0166

多古町高津原304

ランチ/11:00~15:00

(LO14:30)

ディナー/17:30~21:00

(LO20:30)

水曜・木曜休



みんなのらぁめん BAMBURI

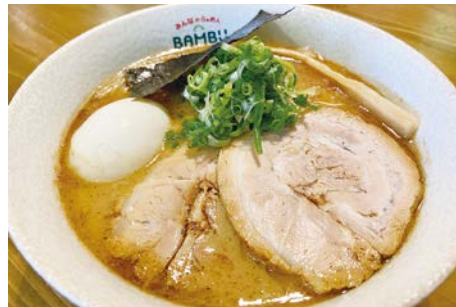

幻の米 多古米の旨味が詰まったラーメン

千葉県産銘柄豚の出汁に多古米を合わせた旨味たっぷり「魚介醤油ちょいのせらぁめん」(写真)が一番人気。地元の美味しい食材を用いて魅力を発信しています。

☎0479-85-6138

多古町多古3893-1

11:30~14:00(LO13:30)

18:00~21:30(LO20:30)

日曜・月曜休



道の駅多古あじさい館で見つけた!!

タコ・コレ 多古町お土産コレクション

観光の後は、お土産選び。多彩な魅力が詰まった、心がワクワクするアイテムがそろっています。



特別純米酒
多古舞
吟醸酒並みに丁寧に
造り込んだ逸品

多古米
100%



黒麹仕込み
あずま小町

多古町産サツマイモ
「ベニアズマ」100%
使用の焼酎。香ばしさと
濃厚な旨味



多古米純米焼酎
めでたいもの

多古米
100%

さらりとしたど越しが
楽しめる、香り豊かな純
米焼酎。



多古限定飲料
あじさいだー
栗山川沿いに咲く
「あじさい」をイメージ
した地サイダー



多古米純米焼酎
めでたいもの
6年貯蔵古酒

多古米
100%

「めでたいもの」のど越しの
良さに、6年間樽で熟成した
ことでコクがプラスされたプ
レミアムな一品。



多古ワイン

マスカットベリーや
山ぶどうから作る赤
ワイン



多古水

お米の町の天然水。
ナチュラルミネラル
ウォーター(深井戸水)



落花生

千葉県といえば落花生!
多古町産の落花生を販売。



おいしい
お芋プリン

サツマイモの甘くて、
ねっとりした
特徴を活かした一
口サイズのプリン



元気豚のソーセージ

多古町の高品質なブランド豚、
元気豚100%



ぶどうパン

しっとり風味豊か。
入荷と同時に売り切
れることもあるほど
の人気



たこやの芋ようかん

千葉県産サツマイモ「ベニアズマ」と
砂糖、塩だけを使用



ねりきり「たまごさん」

なめらかな食感と上品な甘さ。職人の技が光る練り切り和菓子のふっくらたまご
※1



串だんご

手間ひまかけた伝統の味。
つぶあんのみとみたらしの2種類
※2

(※1は白石菓子舗、※2は白石本店のみで販売)

Living Tako

自然豊かで、子育て環境をはじめ教育や通勤環境も整った多古町で、新しい暮らしを始めてみませんか。移住される皆さんのために、町ではさまざまな支援制度をご用意しています。

子育て

「多古の子町の子みんなの子」をスローガンに、出産から大学まで様々な制度でサポートします



多古町の子育てにやさしい3つの

0 ゼロ **県内初医療費大学生までに!**

こども園・学童保育

待機児童 **0** ゼロ

こども園、小・中学校の

給食費 **0** ゼロ

大学生(22歳)まで

医療費 **0** ゼロ

出産ごとに祝金

第1子・第2子に**出産祝金**

10万円支給

第3子以降**祝金**を支給

総額 **100**万円相当

県内初の公立病院委託による運営

多古病児保育所

小学6年生まで対象



出産・赤ちゃんのサポート

- チャイルドシートの購入費補助
- 予防接種が無料(おたふくかぜ、三種混合)
- 不妊治療費の助成(1年度につき最大10万円)
- 町立病院の小児科では常勤医2名が外来対応
- 5歳児健診(町独自)

保育のサポート

町立こども園 **待機児童0** **給食費0**

- 7時から19時まで開園
- 保育料 第2子半額・第3子無料
- 町内無料通園バス(3歳児以上)
- オムツのお持ち帰りなし
- 外国人ALTを派遣

学童保育所 **待機児童0**

- 小学6年生までを対象



多古こども園

「住みたい田舎」ベストランキング*
“子育て世代部門”

首都圏エリア **第2位**

*宝島社「田舎暮らしの本」2023年版 第11回ランキング

教育のサポート

0 ゼロ **県内初医療費大学生までに!**

- 小・中学校の **給食費0**
町内の小・中学校に通う子どもの給食費は無料
- 大学生までの **医療費0**
- 小・中学校に外国人ALTを派遣
- 公立中学校にゴルフ部
- 小・中学校のエアコン整備、トイレの洋式化
- 高校・大学生等への奨学金
町内在住などの条件を満たせば返済不要
- 子育て支援住宅「すくすくテラスたこ」を整備(令和6年7月入居開始予定)



待機児童0! 保活いらず

絵本作家:ひろたみどりさん



夫でありストーリー担当でもある「ひろたみどり」と組んで、作家活動をしています。共著である「ヒコゴロウ」は、多古町で生まれた赤ちゃんへプレゼントされる絵本にもなっています。多古町の“待機児童0”の取り組みのおかげで、フリーランスの仕事をしている私たちでも、すんわりと子どもを町立こども園に預けることができました。保活いらずなのは、とてもありがたいです。子どもと駆け回れる大きな公園があるのも嬉しい!



子育てに優しい町で、のびのびと生活!

都内から移住: 嶋内さん一家

多古町は、都会とは違って、騒音などを気にせずにのびのびと過ごすことができます。とても静かで穏やかな土地柄から、周りの皆さんもほやからか。よい近所付き合いをさせていただきます。子どもの給食費や医療費が無料など、特に申請をしなくても自然と適用されている制度も多く、助かっています。出産祝い金をはじめ、第3子以降は総額100万円相当のお祝い金をいただけるのも、本当にありがたいです。



お仕事

多古町は農業をするには最高の環境です



- 50歳未満の認定新規就農者に年間最大150万円×最長5年間支給
- 農業6次産業化の推進のため、地域ブランドづくりのための補助金事業を実施



憧れの田舎暮らしで就農!

あのや菜園: 橋本 望さん

田舎暮らしに憧れていた頃、都内の「就農フェア」をきっかけに、多古町の農業法人で働くことに。修業の後に独立し、トマトの栽培から販売まで行っています。「このトマトはおいしい」と繰り返し購入して下さる方が多くいるので嬉しいです。

多古町魅力活かにぎわい創出支援事業補助金

町内でサービス業、小売業、卸売業の創業や事業承継をする事業者(個人・法人)に、事業開始時に要する経費の一部を補助金として最大250万円をサポート! すでに町外で事業を営んでおり、町内で新たに営業所を設置する場合などでも対象

※詳しくは多古町ホームページをご覧ください



このガイドブックの表紙も描いていただきました!

株式会社 LUFU

すずきらなさん(デザイナー・黒板アート作家)

出身地の旭市を拠点に活動しています。縁あって、多古町にも事務所を設けました。その際、「にぎわい補助金」を利用させていただきました。多古町は人と人のつながりが強くて、とても活動しやすいですね。空港が近くアクセスが良いのも魅力です。

事務所は、いよいよ舞が行われる八坂神社の前にあります。ワークショップやアーティストの作品展などを企画し、アートを通じた地域の交流サロンにしていきたいと思っています。



住まい

お手頃価格でマイホームの夢が実現



- 新築・中古住宅取得助成 例: 新築建売、子2人の場合: 約100万円(条件あり)
- 住宅リフォーム補助金 最大10万円(条件あり)

東京へ
高速バスで
約110分

都内に通うにはちょうどいい!

- 東京駅へ直行する高速バスが運行
- 1日40便運行のシャトルバスを使えば成田空港への行き来も楽チン!
- 多古町役場、道の駅多古第2駐車場、多古台バスターミナルには無料パーキングあり! 車からシャトルバスへの乗り継ぎも楽々!
- 町内全域に光ファイバー網が完備 ● コワーキングスペースも整備



東京と多古を結ぶ高速バス



成田空港と多古を結ぶシャトルバス



2拠点生活で魅力発信

横浜との2拠点生活をしながら、多古町でオーガニック栽培や農業体験、シェアキッチン運営をしており、横浜では月1農家カフェを開催しています。多古町は自然が豊かなのに都心に近いので、平日は都心で仕事をしながら週末に農作業を楽しむことができるのが魅力です。

これからもこちらでは農業体験やシェアキッチンで交流の場を作り、横浜で多古町の農産物をPRしていきます。

たちばなふぁーむ合同会社業務執行役員・西横浜月1農家カフェ運営

青木 清子さん



移住・定住・交流を促進させる複合施設
多古町魅力発信交流館「たこらぼ」

無線LANフリースポット コワーキングスペースあり
多古町多古2444-1 ☎0479-74-3130
9:00~18:00 火曜・年末年始(12/29~1/3)休館 駐車場30台



多古町移住定住情報発信サイト