多古都市計画　総括図

多 古 都 市 計 画 図 1

令和三年三月

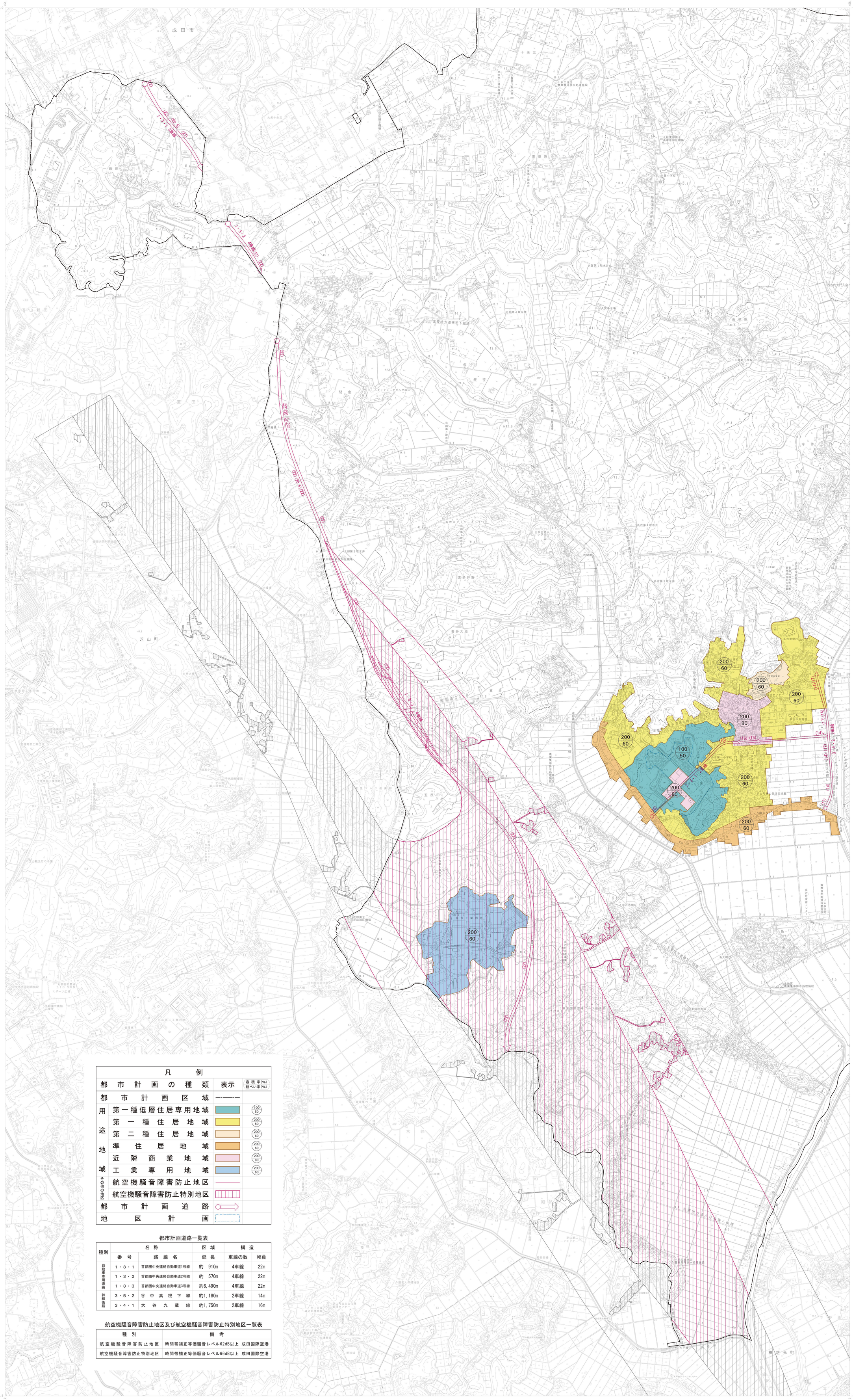

凡　例

都市計画の種類		表示	容積率(%)/建ぺい率(%)
都市計画区域			
用途地域	第一種低層住居専用地域		100/50
	第一種住居地域		200/60
	第二種住居地域		200/60
	準住居地域		200/60
	近隣商業地域		200/80
	工業専用地域		200/60
その他の地区	航空機騒音障害防止地区		
	航空機騒音障害防止特別地区		
都市計画道路			
地区計画			

都市計画道路一覧表

種別	名称 番号	名称 路線名	区域 延長	構造 車線の数	構造 幅員
自動車専用道路	1・3・1	首都圏中央連絡自動車道1号線	約 910m	4車線	22m
	1・3・2	首都圏中央連絡自動車道2号線	約 570m	4車線	22m
	1・3・3	首都圏中央連絡自動車道3号線	約6,490m	4車線	22m
幹線街路	3・5・2	谷中高根下線	約1,180m	2車線	14m
	3・4・1	大谷九蔵線	約1,750m	2車線	16m

航空機騒音障害防止地区及び航空機騒音障害防止特別地区一覧表

種別	備考
航空機騒音障害防止地区	時間帯補正等価騒音レベル62dB以上　成田国際空港
航空機騒音障害防止特別地区	時間帯補正等価騒音レベル66dB以上　成田国際空港

記号

三角点
水準点
公共三角点
公共水準点
電子基準点
標高点
普通建物
堅ろう建物
普通無壁舎
堅ろう無壁舎
道路縁（街区線）
軽車道
徒歩道
庭園路等
歩道
石段
並木
トンネル
普通鉄道
特殊鉄道
索道
道路・鉄道の属性部
送電線
区域界
へ　い　き
か　ん　き
都府県界
都市・東京都の区界
町村・指定都市の区界
官公署
裁判所
検察庁
税務署
郵便局
森林管理署
交番
消防署
職業安定所
役場支所及び出張所
神社
寺院
キリスト教会
学校
幼稚園・保育園
公会堂・公民館
老人ホーム
保健所
病院
銀行
協同組合
倉庫
火薬庫
工場
変電所
揚・排水機場
ガソリンスタンド
墓碑
記念碑
立像
鳥居
坑口
独立樹（広葉樹）
独立樹（針葉樹）
油井・ガス井
起重機
タンク
煙突
高塔
電波塔
風車
灯台
灯標
水位観測所
駐車場
庭園
材料置場
太陽光発電設備
噴火口・噴気口
温泉・鉱泉
植生界
田
畑
桑畑
茶畑
果樹園
その他の樹畑
芝地
広葉樹林
針葉樹林
竹林
荒地
はいまつ地（笹地）
しの地
やし科樹林
湿地
道路橋
徒橋
流水方向
せき門
人工斜面
被覆
渡船場
船着場
輸送管
崖
露岩
岩礫地
砂礫地
岩礫
露岩
壁岩
岩礫
防波堤

京葉測量株式会社調製

令和 3年測量

1.(1)平成26年～令和2年修正多古町1:2,500地形図より縮小編集
(2)平成29年修正成田市1:10,000地形図より編集
(3)平成30年修正芝山町1:10,000地形図より編集
(4)平成20年修正横芝光町1:10,000地形図より編集

1:10,000

この測量成果は、国土地理院長の承認を得て同院所管の測量成果を使用して得たものである
（承認番号）令2関公第262号