多古都市計画図1

令和三年三月

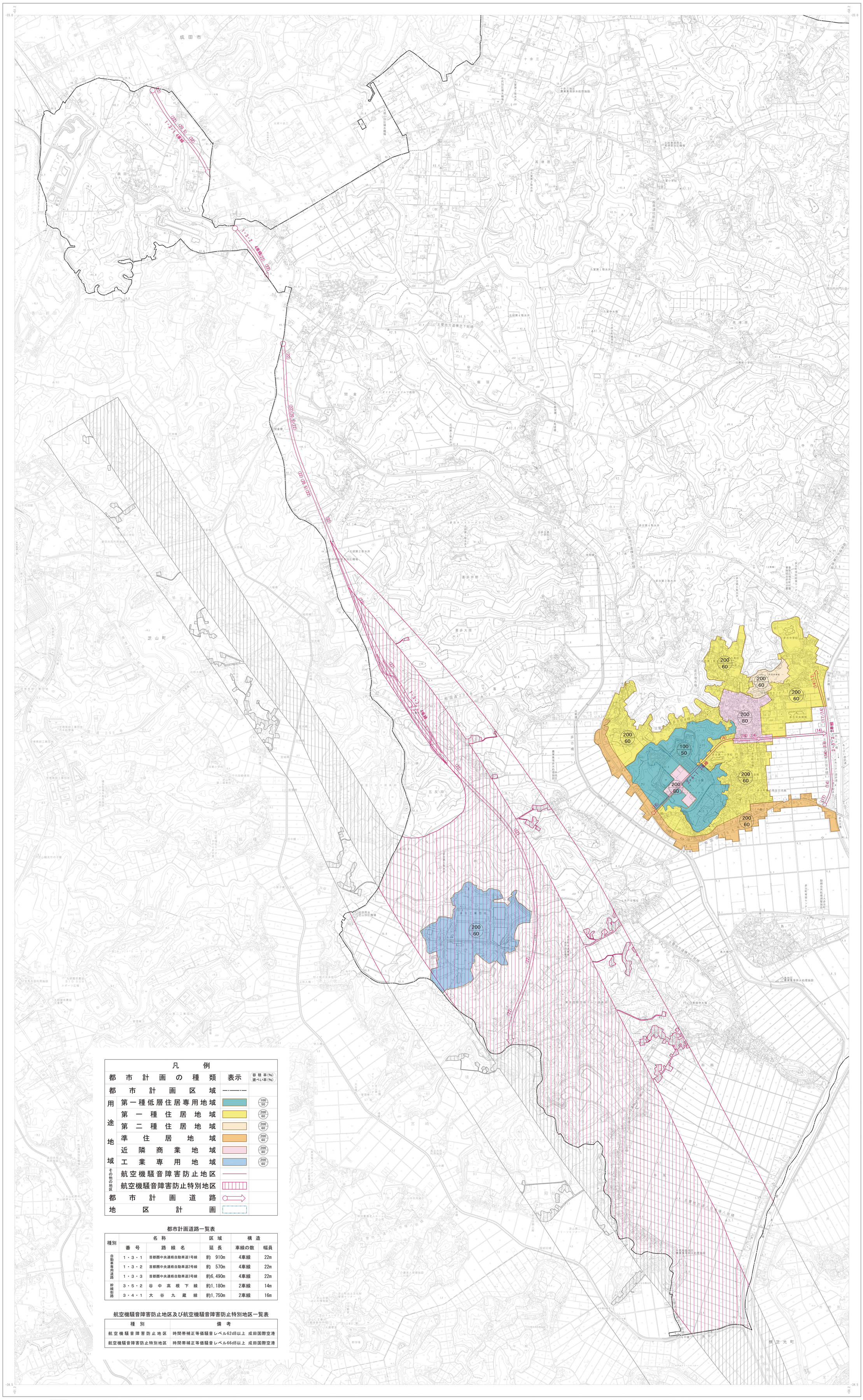
成田市
芝山町
横芝光町
多古町
十余三
出沼
絵水
大高
大門
高津原
井戸山
寺作
喜多井野
喜多大原
染井
飯笹
間倉
五反田
宮崎
牛尾
(22)
(22) (20.5) (22)
1・3・1 4車線
1・3・2 4車線 (22) (22)
(22) (20.5) (22)
1・3・3 4車線
(22)
(22) (20.5) (22)
(22)
(22)
(