

空港シャトルバス
利用状況

3月 延べ4,078人
(1日平均 131.5人)



まちの
ういき

まちの人口

男性 7,638人 (-36)
女性 7,690人 (-23)
合計 15,328人 (-59)
世帯数 5,717世帯 (+3)
平成27年4月1日現在・()は前月比

お誕生 のひのひ元気に
大きくなあれ

子の名	保護者	地区
平山 優月	智之	次 浦
榊 太羅	宏海	多古台
佐瀬 桃花	雅人	豊 田
大矢 虎太郎	彰男	高 根
伊藤 千咲	直樹	田 町
齋藤 宗亮	宗之	島
岡田 莉桜	貴祥	高 根

おくやみ ご冥福を
お祈りいたします

なくなった方	享年	地区
高根 十三	91	御料地
高木 豊子	96	高 根
榎野 恒治	82	宮 本
佐藤 芳夫	81	次 浦
加賀原一夫	64	神 行
加瀬 邦夫	92	牛 尾
越川 喜枝	62	坂
鈴木 誠	75	大 穴
平山 俊	85	谷 津
大矢 キヨ	86	飯 新
大里 千春	59	十余三
高橋 光	90	谷三倉
長岡 正光	81	染 井
椎名 秀明	66	林
山田さち子	84	大 門
佐藤 輝夫	55	宮 本
椎名 昭一	88	登戸台
平山 正	68	井戸山
前林 太一	83	南並木
木川 希一	65	小 島

(3月受付分・敬称略)

この欄に掲載を望まない場合は届け出時に
受付窓口へお申し付けください。

くらしの情報

催しもの

ライブを見ながら楽しい1日を♪
野外音楽の祭典

多古近隣の音楽仲間が集まります。
ライブイベントのお店情報もありますので、ぜひお立ち寄りください。
とき●5月17日(日) 午前11時
～午後4時頃【雨天中止】
ところ●あじさい公園レインボース
テージ
問合せ●リバーサイドジャム代表
鶴澤 Mail:riversidejam@gol.com

入場無料!
ギャラリーなかまち

■フォトサークルさざんか7人展
とき●5月15日(金)～21日(木)
午前10時～午後5時
※最終日は午後3時まで
問合せ●金村☎79-3705



■さつき展
とき●5月30日(土)～31日(日)
午前10時～午後5時
主催●多古町さつき会
問合せ●秋葉☎76-2352

文化ホールからお知らせ

ウクライナの歌姫～ナターシャ・グジー コンサート

～水晶の歌声とバンドウーラの可憐な響き～

ナターシャさんの水晶のような美しく透明な
歌声と哀愁を帯びたウクライナの民族楽器バン
ドウーラの可憐な響きは多くの人々を魅了して
います。共演はウィーン在住の若手実力派ピア
ニスト碓井俊樹さんです。

チケット発売中

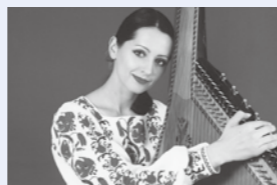

とき●5月24日(日)【開場】午後2時
【開演】午後2時30分

出演者●【歌・バンドウーラ】ナターシャ・グジー 【ピアノ】碓井俊樹
演奏曲目●ウクライナ民謡／キエフの鳥の歌 グジー／希望の大地
木村弓／いつも何度でも「千と千尋の神隠し」主題歌 ほか

チケット料金●【一般】2,000円【高校生以下】1,000円【全席自由】

チケット販売所●平山書舗・木内書店・JA直売所「四季の里」

多古町コミュニティプラザ

問合せ●コミュニティプラザ内生涯学習課文化係☎76-7811(月曜・祝日休館)

多古町芸術鑑賞

第2回 日本の調べコンサート

入場無料

箏(こと)、尺八、三弦(三味線)の三つの楽器で演奏する千葉県三曲協会は
県内各地で演奏活動を行っています。悠久より奏でられる美しい雅の調べを
ご堪能ください。

とき●5月10日(日)【開場】午後1時45分【開演】午後2時15分

出演者●千葉県三曲協会

演奏曲目●八橋検校／六段の調べ 宮城道雄／春の海 水野利彦／荒城の
月・21 石垣征山／竹林群生 ほか

問合せ●コミュニティプラザ内多古町文化協会事務局☎76-7811(月曜・祝日休館)

第27回 舞踊発表会～舞と歌の祭典～

入場無料

多古町舞踊連合会恒例の発表会です。演舞のほかに、友情出演の歌手川島
一成さん、あじさい会をはじめとするカラオケ愛好者の皆様も多数出演しま
す。なお、終演後は舞台上から出演者が感謝を込めてプレゼントをまきます
ので、ご近所お誘い合わせのうえぜひご来場ください。

とき●5月17日(日)【開場】午前9時30分【開演】午前10時

問合せ●多古町文化協会舞踊部代表 若柳和宗☎76-3315

■憲法週間行事『刑事裁判を傍聴しませんか?裁判官が質問にお答えします』■

とき●5月22日(金)午後2時～4時20分 ところ●千葉地方裁判所新館 募集方法●電話に
よる申込み(40名先着順) 申込み問合せ●千葉地方裁判所総務課 ☎043-222-0165(内線5114)

暮らしに役立つ情報がいっぱいのコーナーです。
行事の詳しい内容は主催者に問い合わせください。

The information of the living

催しもの

レインボーブリッジを歩いてみませんか
健康ウォーキング教室

とき●5月23日(土)
午前7時コミュニティプラザ出発
ところ●東京都台場～築地
参加資格●町在住・在勤の方および
その家族(小学生の参加も可)
定員●25名(応募者多数の場合は生涯
学習課による抽選)
参加費●1人2,000円【当日集金】
持参品●昼食・雨具・タオル・保険
証など
その他●ウォーキングに適した服装
申込み問合せ●5月1日(金)～12日
(火)までにコミュニティプラザ
内生涯学習課社会教育係
☎76-7811

ゴールデンウィーク企画

航空科学博物館

■迫力ある『和太鼓演奏』
とき●5月3日(日) 1回目午前12時
から、2回目午後3時から
■お子様から大人まで楽しめる
『マジックショー』
とき●5月4日(月) 1回目午前12時
から、2回目午後3時から
【両企画ともに】
場所●航空科学博物館 西棟展示場
料金●入館料のみ
問合せ●航空科学博物館☎78-0557

募集

絵本の選び方など楽しく学ぶ
よみかかせスキルアップ講座

とき●6月7日(日)、7月5日(日)
午後1時30分～3時30分
【全2回】
ところ●コミュニティプラザ2階
第2研修室
対象●中学生以上(子ども同伴可)
参加費●無料
申込み問合せ●5月31日(日)まで
にコミュニティプラザ内生涯学
習課社会教育係☎76-7811
コミュニティプラザ図書室
☎79-3406



始めてみませんか

ゴルフ教室参加者募集

とき●6月2日(火)から毎週火曜日
午後6時30分～8時【全10回】
ところ●ダイナミックゴルフ成田
対象●町在住・在勤・在学の中学生
以上の方30名
費用●3,500円
持参品●筆記用具・クラブ
申込み問合せ●5月7日(木)～22日
(金)までにコミュニティプラザ
内生涯学習課社会体育係
☎76-7811

道路の名付け親になりませんか

①町道飯笹・西古内線 ②町道西古内・南玉造線の
愛称を募集しています

分かりやすく道案内などができるような、親しみやすい愛称を募集し
ています。募集路線等の詳細については広報たこ4月号をご覧ください。

応募資格●どなたでも応募できます。

一つの愛称だけでも応募できます。また、一人何点でも応募できます。
応募方法●応募用紙に必要事項を記入の上、役場都市整備課までご応募
ください。

募集要項・応募用紙は、役場都市整備課窓口またはコミュニティプラ
ザ窓口にあります。また、町ホームページ(☎http://www.town.tako.
chiba.jp)からもダウンロードできます。

募集期限●5月31日(日)まで(当日消印有効)

応募先●〒289-2292 多古町多古584番地
多古町役場 都市整備課土木管理係

問合せ●都市整備課土木管理係
☎76-5407 FAX76-7144



町道イメージキャラクター
たこみちくん と きずなちゃん

■自動車税は納付期限(6月1日)までにお支払いを■ 5月上旬に自動車税事務所から納
税通知書が発送されます。インターネットを利用したお支払いも可能ですので、詳しくは同封
のしおりをご覧ください。問合せ●香取県事務所☎0478-54-1314

住民課・税務課休日開庁日

5月31日(日)

午前9時～午後5時

今月の納税等

■固定資産税

※口座振替日は6月1日(月)です。納期
限後の再振替はできませんので、ご
注意ください。

■子どもの健診

会場：保健福祉センター
受付時間：午後1時10分～1時45分

■健診

乳児健診●5月8日(金)
平成26年12月～平成27年1月
生まれの乳児と未実施者
1歳6カ月児健診●5月15日(金)
平成25年9月～11月生まれの
幼児と未実施者

園保健福祉課健康づくり係
☎76-3185

ごみの出し方

回収日の当日、朝8時までに
出してください。

■可燃ごみ

4日(月)・5日(火)は祝日です
が、通常どおり収集します。

■資源ごみ・不燃ごみ

必ず指定のシールや袋を使用し
てください。土・日・祝日でも
収集します。
久賀地区●5日・19日
多古地区●6日・20日
中・常磐地区●7日・21日

■使用済み小型家電

携帯電話、デジカメ、電話機な
どの小型家電は回収ボックスへ
設置場所●役場、コミュニティプ
ラザ、保健福祉センター 他

■粗大ごみ

電化製品や家具などの粗大ごみ
は、直接環境衛生組合に搬入し
てください。

受付●平日および第2日曜日

午前8時～11時30分

午後1時～4時30分

料金●100kgごとに400円

※エアコン・テレビ(ブラウン管、液
晶、プラズマ)・冷蔵庫(冷凍庫)・
洗濯機、衣類乾燥機は、リサイク
ル券(郵便局で事前に購入)と別途
料金がかかります。

園匠瑤市ほか二町環境衛生組合

☎72-3036

生活環境課環境係

☎76-5406

今月は水道の検針月です

20日から月末にかけて検針員が各家庭
のメーターを確認にうかがいます。

